Part2

愛グループの最先端がここにある

発展力の集結

愛グループは、これまで数々の試練を乗り越えてきました。

私たちは5年後、創業50年の節目を迎えます。

夢と未来にあふれる半世紀を迎えるために、

グループの総力を挙げて、発展力を進化させ続けます——。

74 —— Chapter1 41事業年度

78 —— Chapter2 42事業年度

82 —— Chapter3 43事業年度

86 —— Chapter4 44事業年度

90 —— Chapter5 45事業年度

93 —— 航空機リースビジネス開始

41 事業年度

2012年2月～2013年1月

神戸の新ランドマーク「ノートルダム神戸」誕生

9月、関西エリア最大の結婚式場「ノートルダム神戸」が
神戸湾と六甲山脈を望む絶好のロケーションにグランドオープン。
さらに、九州から東北まで、21店舗の典礼会館が誕生しました。
一事業年度においては、最多の店舗数です。

9月、神戸のウォーターフロントに
ノートルダム神戸誕生
創業40年の集大成として、
愛グループのノウハウの全てを
結集した結婚式場
今や神戸ランドマークのシンボル
として存在感を示している

ノートルダム神戸

グランブルー コンサバ

イーストカテドラル

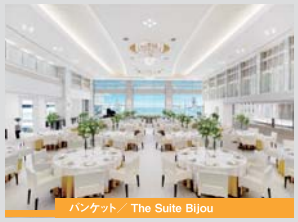

バンケット／The Suite Bijou

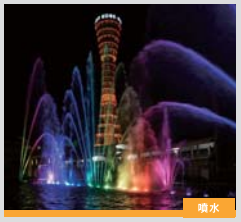

噴水

4月、北九州市の人気商業施設
リバーウォーク北九州に、
小倉城や小倉の街並みを一望できる
THE BLUE RIVERWALKが
グランドオープン
純白の教会も洗練された会場も
1日1組だけの貸切空間

ザ・ブルー リバーウォーク

チャーチ

こだわりを極め、
ドレス・ジュエル・ギフト・フラワー・
フォトの5シーンを多彩に彩る
新ブランド「The LoveL」発表
自社オリジナル商品を
より強化するためのブランドが
この年よりスタートする

The LoveL

愛グループ史上最多、1年で21店舗の典礼会館が誕生

2月オープン 堺典礼会館

2月オープン 八戸典礼会館

3月オープン 太宰府典礼会館

5月オープン 堺中央典礼会館

3月オープン 東灘南典礼会館

6月オープン 大曲典礼会館

7月オープン 堤典礼会館

6月オープン 久須志典礼会館

7月オープン 横手典礼会館

7月オープン 下関ファミリアホール

8月オープン 泉典礼会館

8月オープン 青葉典礼会館

8月オープン 三篠典礼会館

8月オープン 秋田典礼会館

9月オープン 山口典礼会館

10月オープン 栄町典礼会館

10月オープン 生野典礼会館

11月オープン 宝塚典礼会館

12月オープン 西新典礼会館

12月オープン 若松典礼会館

12月オープン 十和田典礼会館

42 事業年度

2013年2月～2014年1月

「ノートルダム八戸」オープン、グループ初の青森県に進出

グループで青森県初のブライダル施設「ノートルダム八戸」が誕生し、
JR本八戸駅そばで全空間貸切ウエディングを展開。
さらに、東北をはじめ14店舗の典礼会館がオープンしました。

8月、伝統的で格式高い
建築様式を用いた
青森県初のブライダル施設
「ノートルダム八戸」がオープン
JR本八戸駅から徒歩5分の
好立地ガーデン付ゲストハウスの
貸切空間

ノートルダム八戸

ノートルダムチャーチ

9月、「パレス愛新大阪」は
「デュクラス大阪」に生まれ変わり、
新大阪駅から車で5分という
便利なロケーションで
煌めきに包まれた空間が誕生
チャペル、神殿、
バンケットがリニューアル
バージンロードは20万個もの
クリスタルが敷きつめられている

デュクラス大阪

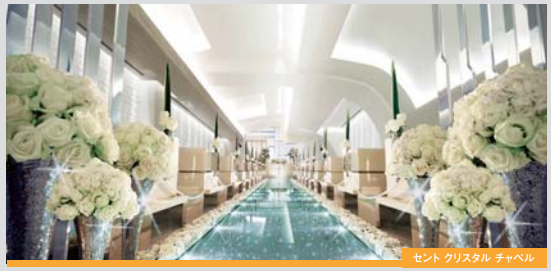

セント クリスタル チャペル

バンケット／ザ・フロウモード

出雲殿

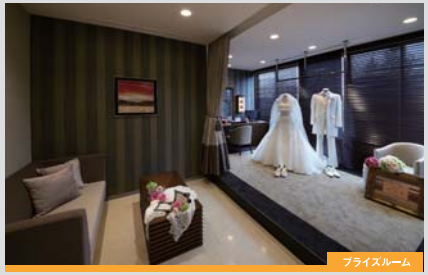

ブライズルーム

バンケット／オークホール

典礼会館の全国展開が加速、新たに14店舗が誕生

2月オープン 岡山中央典礼会館

5月オープン 大竹典礼会館

2月オープン 平野典礼会館

6月オープン 尼崎典礼会館

6月オープン 能代典礼会館

7月オープン 遠賀典礼会館

7月オープン 湯沢典礼会館

7月オープン 宮城野典礼会館

9月オープン 秋田南典礼会館

10月オープン 門司典礼会館

10月オープン 太白典礼会館

10月オープン 青森南典礼会館

10月オープン 森小路典礼会館

11月オープン 弘前典礼会館

43 事業年度

2014年2月～2015年1月

京都にグループ2店舗目の結婚式場がオープン

和の伝統美とモダニズムが融合する
結婚式場「室町ステージ ザ・スクリーン」が、
京都にふさわしいおもてなしの空間としてオープンしました。
また5店舗の典礼会館と介護施設シャングリラも新たに誕生しています。

エントランス

バンケット／THE STAGE TSUNAGI

一日一組のお客様に、
京都の伝統と最上級のおもてなしを
堪能していただくブライダル施設
「室町ステージ ザ・スクリーン」が
オープン
天井高7m、バージンロード12m、
純白の教会
京都駅から車で5分の好立地

室町ステージ ザ・スクリーン

ノートルダム チャーチ

バンケット／THE STAGE MUSUBI

ロビー

高齢化社会に呼応し、介護施設「シャングリラ尾道」新設 奈良県初の典礼会館がオープン

8月、広島県尾道市の
ブライダル施設「ラ・ヴィオラ」が
介護施設「シャングリラ（尾道）」として
リニューアルオープン。
敷地内には、季節のお花が
色とりどりに咲き、春になると桜も
楽しんでいただけます。
お花の香りに包まれて、心も和みます

シャングリラ（尾道）

色々な遊具で、ゆったりとお過ごしいただけます

スロープ付き大浴場

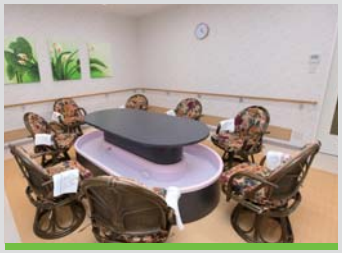

足湯

開放的なデイルーム

1月オープン 高槻典礼会館

7月オープン 若林典礼会館

3月オープン 浪速典礼会館

8月オープン 荒本典礼会館

12月オープン 平城典礼会館

44 事業年度

2015年2月～2016年1月

仙台、長崎に拡大し、新たなウエディング事業を確立

宮城県仙台市のウエディングプロデュース会社「株式会社エムジェイキュー」と、長崎県佐世保市の「株式会社弓張の丘ホテル」が新たに愛グループの一員となりました。また7店舗の典礼会館に加え、介護施設シャングリラは2年連続の開設となりました。

プール付の南欧風リゾートホテル

佐世保の夜景が一望できるバー

9月、長崎県佐世保市のリゾートホテル「弓張の丘ホテル」が愛グループに仲間入り
九十九島と佐世保の街並みを見渡せる弓張岳
大自然に囲まれたリゾート空間

「弓張の丘ホテル」をM&A

4月、宮城県仙台市で絶大な人気を誇る「MJQ WEDDING」を運営する株式会社エムジェイキューが愛グループに仲間入り
仙台の魅力を活かした結婚式を4施設で展開

「MJQ WEDDING」をM&A

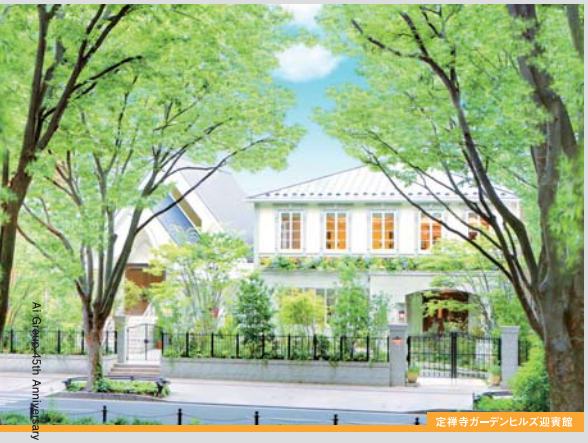
定禅寺ガーデンヒルズ迎賓館

ディア・クルール

グランスイート

ザ・オリエンタル スイート・ヴィラ

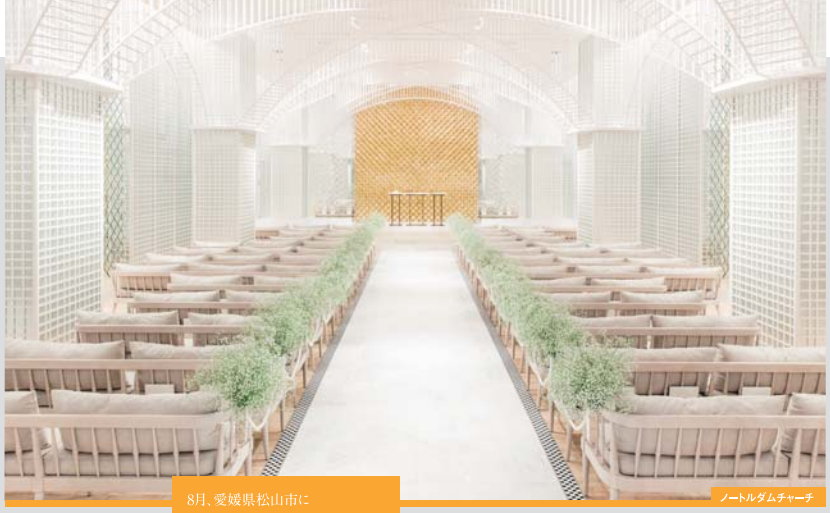
ノートルダムチャーチ

8月、愛媛県松山市に
都市型ウエディング
「ザ・グライト」がグランドオープン
大街道「アエル松山」の3・4階に誕生
モダンまたはヨーロピアンで
選べる2つのパーティ会場

ザ・グライト

バンケット／グランドルーム

チャペル・セントプリエール

9月、岩国で叶えるホームウエディング
新たなおもてなしの空間へと
「リビエール」がリニューアルオープン
当時、中国地方では
初めてパーティ会場に
プロジェクションマッピング演出を
取り入れ話題を集めた

リビエール

ラウンジ ザ プレジス

スイートルーム

8月、さらなるおもてなしの高みへ
ウエディングのためのホテル
「防府グランドホテル」が
リニューアルオープン
オープンキッチン付きバンケットと
スイートルームが誕生

防府グランドホテル

バンケット／ザ・レガロ

ロビー

バンケット／ラドリクス

滋賀県に典礼会館が進出
香里園にシャングリラがオープンし、
介護事業がさらに充実

4月オープン 栗東典礼会館

4月オープン 福山南典礼会館

2月オープン 住之江典礼会館

8月オープン 伊丹典礼会館

8月オープン 柳井典礼会館

8月、介護事業のニーズに応え、
大阪府枚方市に介護施設
「シャングリラ（香里園）」がオープン。
利用される方に笑顔と元気が
あふれるよう、日々のレクリエーションから
季節を楽しむイベントまで、
設備の整った環境でスタッフと
一緒に楽しい時間をお過ごしいただけます

シャングリラ（香里園）

12月オープン 前原典礼会館

1月オープン 西宮中央典礼会館

カラオケルーム

機能回復訓練ルーム

浴室

機能回復訓練機

45 事業年度

2016年2月～2017年1月

グループ初首都圏エリアに進出「ノートルダム横浜みなとみらい」

愛グループ首都圏初のブライダル施設は、
横浜みなとみらいの街並みやウォーターフロントを一望できます。
ロケーションやコンセプトにいたるまで、ブライダル業界の注目を集めました。
また、ノートルダム下関と弓張の丘ホテルがリニューアルオープンしました。

8月、洗練された
大人のマンハッタンウエディング
「ノートルダム横浜みなとみらい」が
グランドオープン
都心にありながら
海・空・緑を感じられる特等席

ノートルダム横浜みなとみらい

バンケット／ザ・ヤード

ノートルダムカテドラル ウエアハウス

ザ・ロフト ホワイエ

正面エントランス

ザ・ウエアハウス ラウンジ

フラワーアトリエ

ガーデンテラス 噴水

バンケット／ヴィヴォーグ

大聖堂

「グランプラス セント・ヴァレンタイン」が
外観は白を基調とした装いに、
カフェスペースも新設され
「ノートルダム下関」として
グランドオープン

ノートルダム下関

ジュエル・オブ・ザ・シー

「弓張の丘ホテル」がリニューアル
チャペル、バンケットを改装
オリジナルブランド「THE LOVEL」の
ドレスサロンも新たにオープンした
サロンは広々とした
プライベート空間で、
専用モニターでチェック可

弓張の丘ホテル

バンケット／ザ・マリンテラス

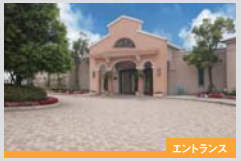

エントランス

時代のニーズに応え、ますます典礼会館が進化する

8月オープン 美祢典礼会館

3月オープン 大津石山典礼会館

9月オープン 布施典礼会館

8月オープン 陣山典礼会館

11月オープン 奈良典礼会館

1月オープン 川西典礼会館

11月オープン 浪岡典礼会館

12月オープン 周南東典礼会館

1月オープン 福室典礼会館

航空機リースビジネス開始

2016年5月、愛グループは新たな取り組みとして、ジェット機を取得し、
航空会社へリースするビジネスを開始しました。
機体はアメリカの航空機メーカーボーイング社の「B737-800」で、
リース先はユナイテッド航空となります。
このようなさまざまな事業に取り組むことにより、
より安定した経営基盤の構築を目指します。

ボーイング社

ボーイングは、民間航空機と軍用機を製造する世界最大の企業です。航空機をはじめ、電子・防衛システム、衛星、衛星打ち上げ機など幅広い製品を世界150か国以上に提供し、売上高は米国最大の輸出企業の一社です。

ユナイテッド航空

リース先のユナイテッド航空は、アメリカ合衆国イリノイ州シカゴに本拠を置く航空会社です。1926年、ボーイングの創始者ウィリアム・ボーイングが「ボーイング・エアー・トランスポート」として設立。一時期はアメリカ国内線においてアメリカン航空と一二を争うシェアを持ち、ソ連国営のアエロフロートを除くと「世界最大の航空会社」と呼ばれていました。